

Outlook 2000

1. Click en **Herramientas**
2. Click en **cuentas**

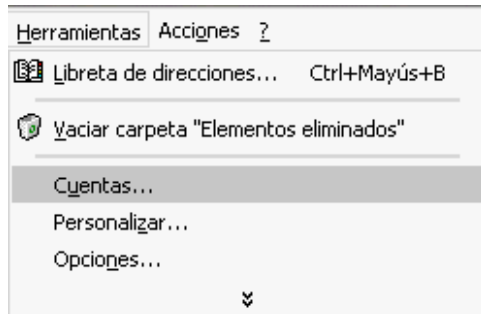

3. Click en **Agregar** y seleccione **Correo**

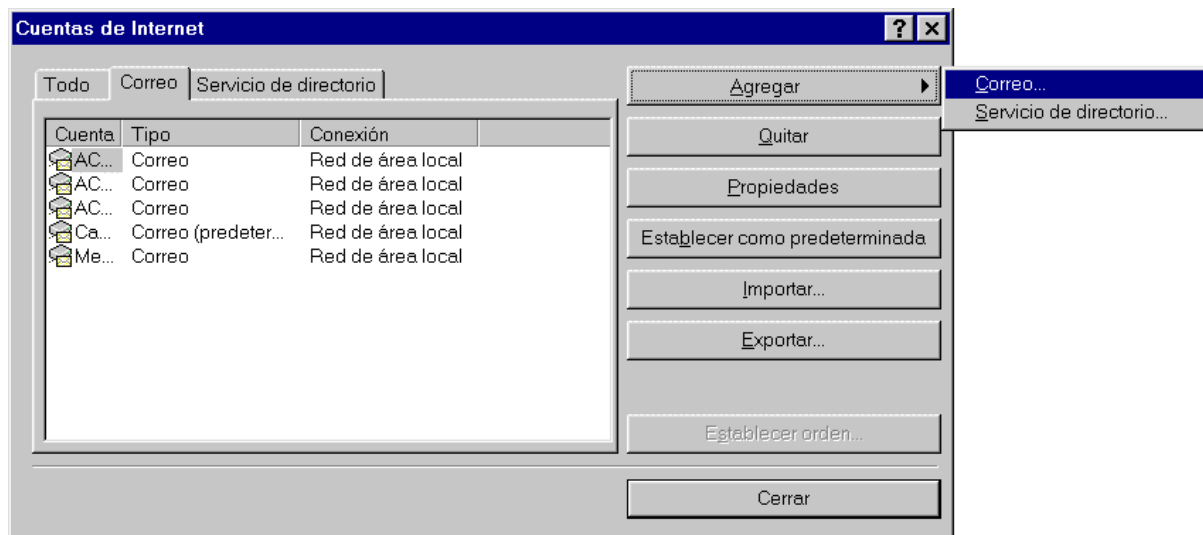

4. Escriba su Nombre y de click en **Siguiente**

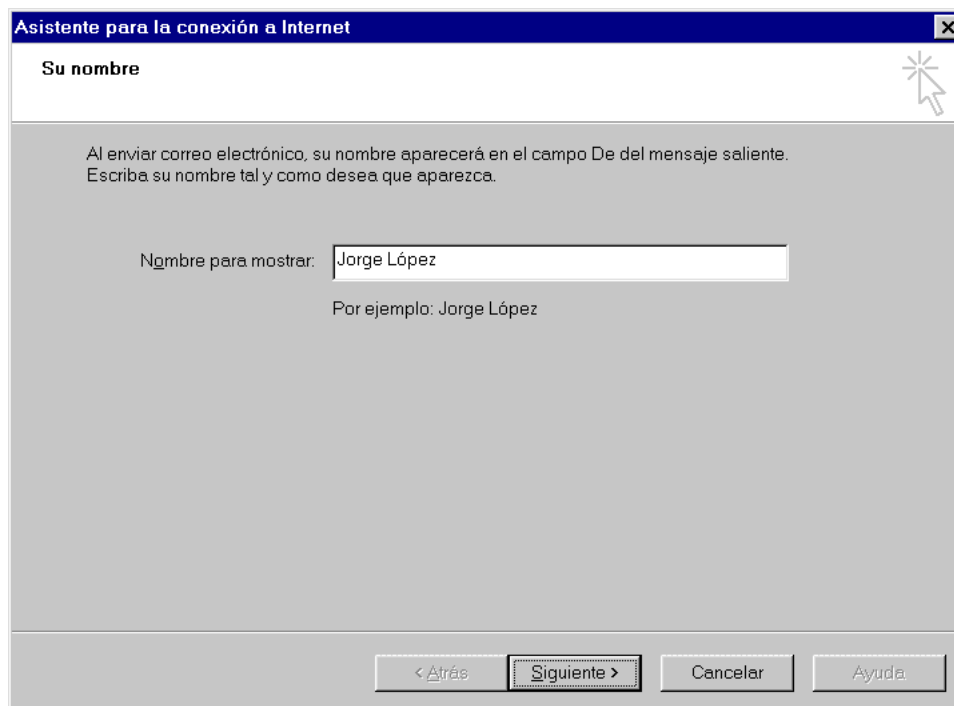

Asistente para la conexión a Internet

Su nombre

Al enviar correo electrónico, su nombre aparecerá en el campo De del mensaje saliente. Escriba su nombre tal y como desea que aparezca.

Nombre para mostrar:

Por ejemplo: Jorge López

< Atrás Siguiente > Cancelar Ayuda

5. Escriba su dirección de e-mail (por ejemplo: *jorge.lopez@express.com.ar*) y de click en **Siguiente**

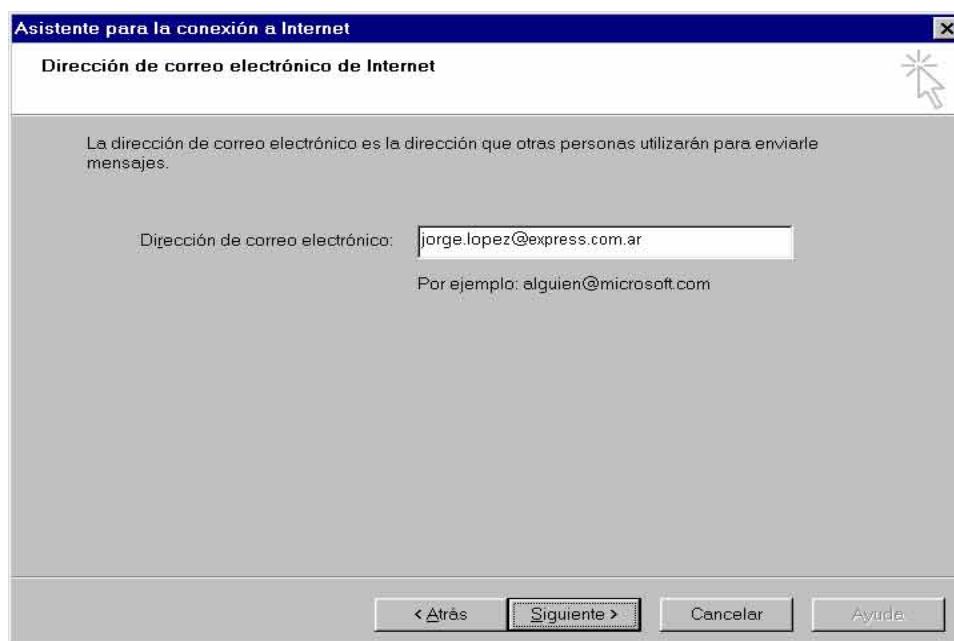

Asistente para la conexión a Internet

Dirección de correo electrónico de Internet

La dirección de correo electrónico es la dirección que otras personas utilizarán para enviarle mensajes.

Dirección de correo electrónico:

Por ejemplo: alguien@microsoft.com

< Atrás Siguiente > Cancelar Ayuda

6. El servidor de correo entrante es **POP3** y su nombre es *pop3.express.com.ar*

7. El servidor de correo saliente **SMTP** y su nombre es *smtp.express.com.ar*

De click en **Siguiente**

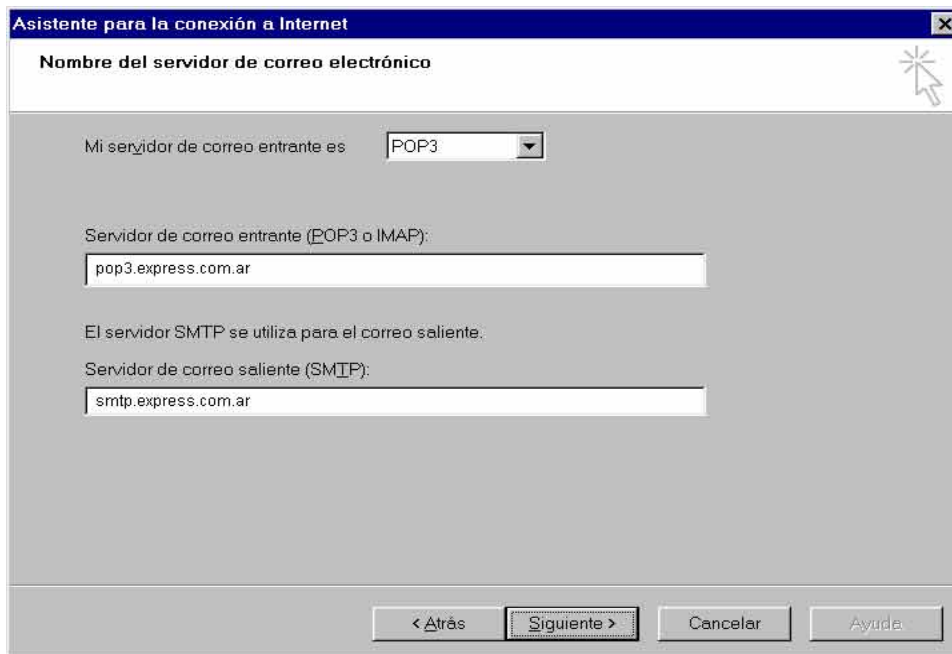

Asistente para la conexión a Internet

Nombre del servidor de correo electrónico

Mi servidor de correo entrante es

Servidor de correo entrante (POP3 o IMAP):

El servidor SMTP se utiliza para el correo saliente.
Servidor de correo saliente (SMTP):

< Atrás **Siguiente** > Cancelar Ayuda

8. Escriba el nombre de su cuenta de e-mail (es su dirección de e-mail completa con @ y dominio, por ejemplo: *jorge.lopez@express.com.ar*) y su contraseña. Click **Siguiente**

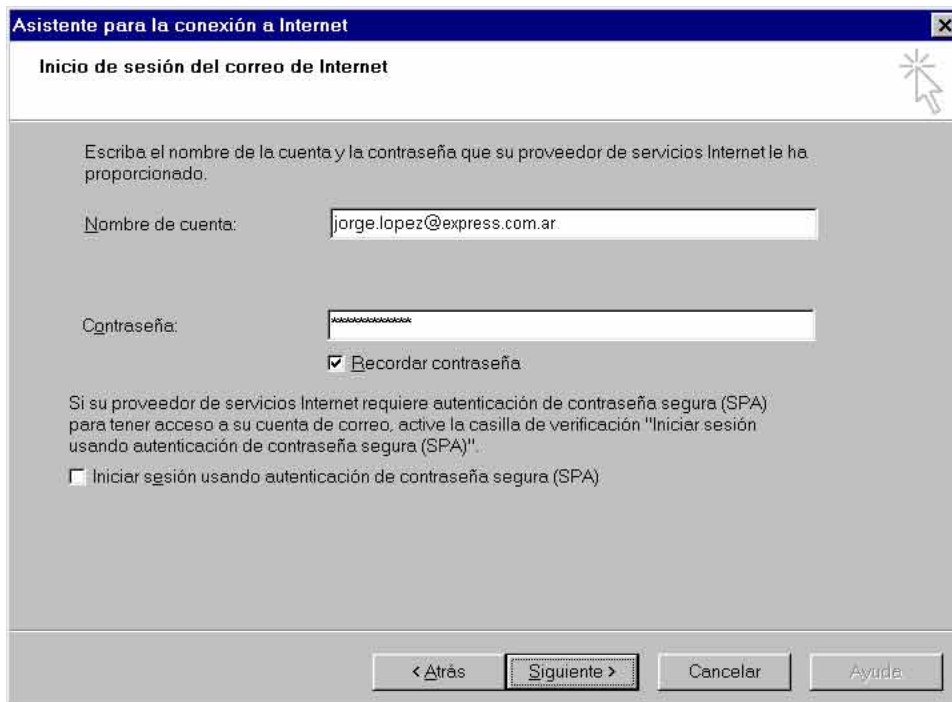

Asistente para la conexión a Internet

Inicio de sesión del correo de Internet

Escriba el nombre de la cuenta y la contraseña que su proveedor de servicios Internet le ha proporcionado.

Nombre de cuenta:

Contraseña:

Recordar contraseña.

Si su proveedor de servicios Internet requiere autenticación de contraseña segura (SPA) para tener acceso a su cuenta de correo, active la casilla de verificación "Iniciar sesión usando autenticación de contraseña segura (SPA)".

Iniciar sesión usando autenticación de contraseña segura (SPA)

< Atrás **Siguiente** > Cancelar Ayuda

9. Seleccione **Conectar a la red usando la red de área local (LAN)** y de Click en **Siguiente**

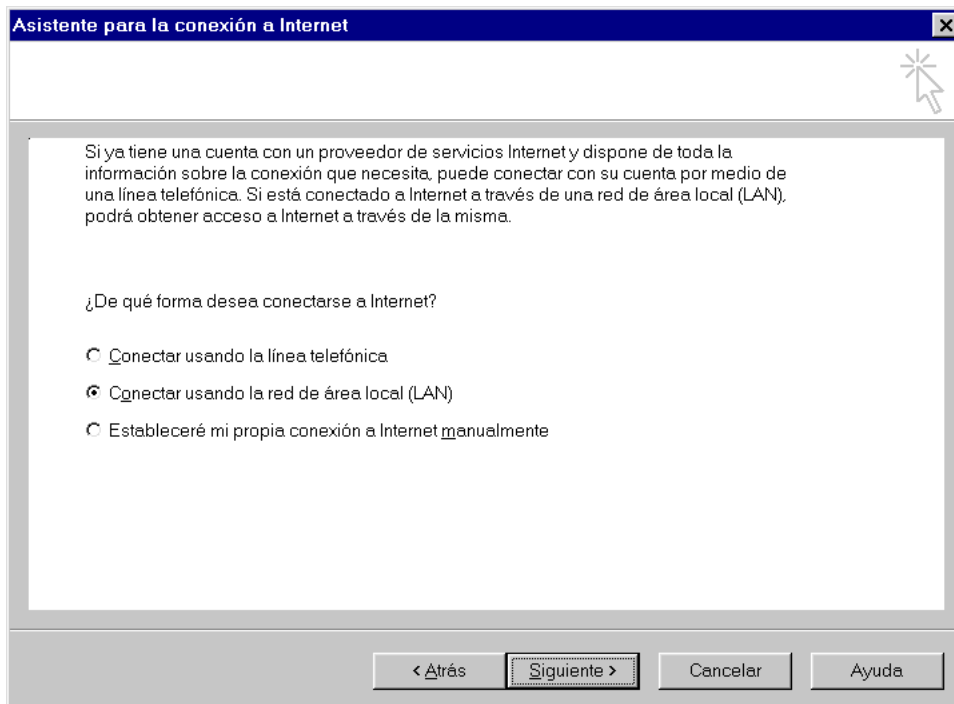

10. Click **Finalizar**.

